Dachaufsatzkühlgerät

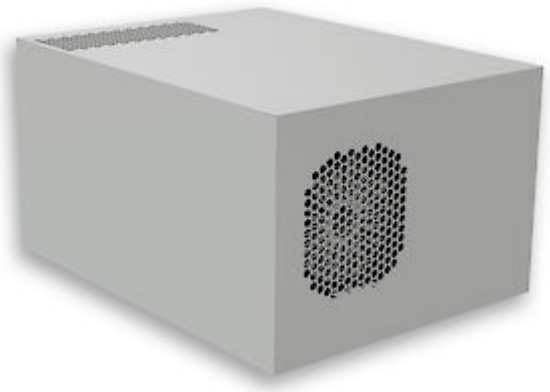

Beschreibung

Bestellnummer:	44821001
Markenname:	SLIMLINE TOP
Farbe:	RAL 7035
Gehäusematerial:	Stahlblech, pulverbeschichtet
IP Schutzklasse (Innenseite):	IP 54
Zertifizierung:	CE, cURus

Technische Daten

Nutzkühlleistung L35L35:	460 W
Nutzkühlleistung L35L50:	280 W
Kompressor Typ:	Rollkolbenkompressor
Kältemittel / GWP:	R 134a / 1430
Füllmenge Kältemittel:	144 g / 5.1 oz
Hoch / niedrig Druck:	35 / 6 bar 508 / 88 psig
Zulässige Betriebstemperatur:	10°C - 50°C
Luftvolumenstrom (System / freiblasend):	Umgebungskreislauf: 250 / 650 m³/h Schrankkreislauf: 140 / 250 m³/h
Montageart:	Dachaufbau
Abmessungen A x B x C (D+E):	230 x 330 x 430 mm
Gewicht:	23 kg
Ausschnittsmasse:	142 x 98 mm / 142 x 147.5 mm
Spannung / Frequenz:	120 V ~ 60 Hz
UL Spannung / Frequenz:	120 V ~ 60 Hz
Nennstrom L35L35:	4.2 A
Anlaufstrom:	17 A
Max. Nennstrom:	5.2 A
Nennleistung L35L35:	480 W
Max. Nennleistung:	590 W
Vorsicherung:	6 A (T)
Kurzschlussfestigkeit:	5 kA
Anschlussart:	Anschlussklemmen

Klicken Sie auf die Grafiken, um die Originale herunterzuladen.
Weitere CAD Zeichnungen finden Sie im Download Bereich.
> Übersicht Produktgruppe SLIMLINE PRO TOP - Dachaufsatzgeräte

Kennlinienfeld:

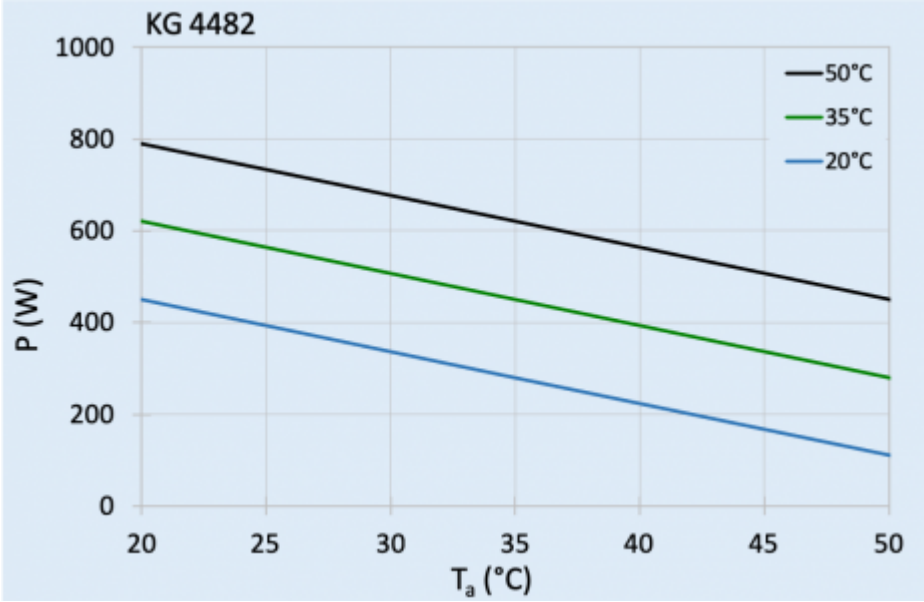

click image to enlarge

Luftstrom:

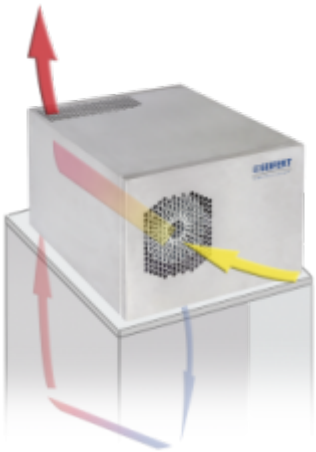

click image to enlarge

Ausschnittsmasse:

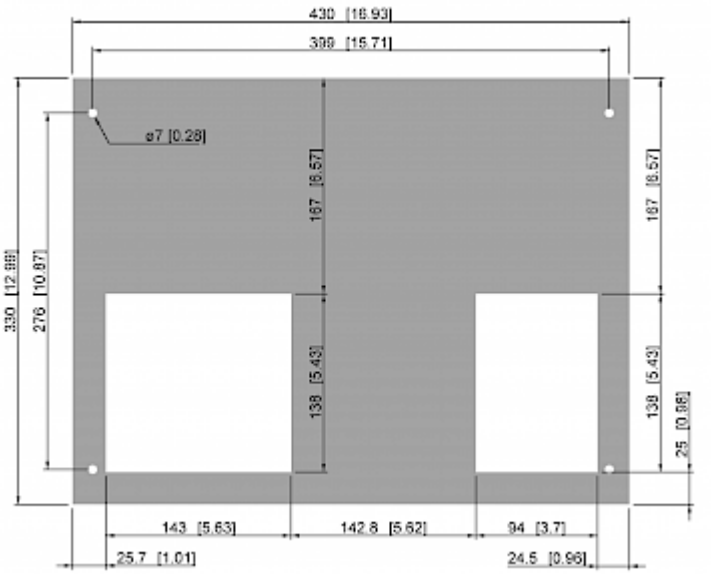

click image to enlarge

Bestellinformationen

Mit Edelstahlgehäuse Bestell Nr.	4482102
Zolltarifnummer	84158200
EAN Nummer	5350604330054